

# ÉCOLE MUNICIPALE DES SPORTS

[www.mairie-albi.fr/fr/ecole-municipale-des-sports](http://www.mairie-albi.fr/fr/ecole-municipale-des-sports)



PROGRAMME

2020 | 2021



**OMEPS**  
Office Municipal des Sports d'Albi

*Ensemble au cœur du sport*

VILLE  
**D'ALBI**  
[www.mairie-albi.fr](http://www.mairie-albi.fr)

**albi**  
albi | la Cité épiscopale  
[www.albi.fr](http://www.albi.fr)



# L'ÉCOLE DES SPORTS



L'École Municipale des Sports (EMS) est une école multi-sports ouverte à tous les enfants des écoles élémentaires (CP à CM2).

**D**ans le cadre de la politique sportive d'animations et de promotion de la pratique sportive pour tous, la ville d'Albi souhaite contribuer au développement et à l'épanouissement de l'enfant.

L'EMS, telle qu'elle est organisée, se positionne ainsi, comme passerelle institutionnelle reconnue entre pratique sportive scolaire et pratique associative.

L'éducation physique et le sport ont un impact sur le développement de l'enfant : ils sont fondamentaux dans sa construction sociale, son développement

psychomoteur, sa connaissance du corps, sa santé, et la familiarisation à certaines valeurs.

De la découverte et initiation aux principales familles sportives (*Pitchous et Castors*), à la pratique sportive de loisir ou de compétition (*Kids*), l'EMS met en place un programme riche et varié où l'enfant reste le principal acteur de ses apprentissages.

Les contenus encadrés par du personnel qualifié, de la ville, de l'OMEPS et des associations sportives locales partenaires, permettront à tous de découvrir et de se perfectionner dans les disciplines proposées.

# LES OBJECTIFS DE L'ÉCOLE MUNICIPALE DES SPORTS



- Pratique de loisirs
- Objectifs éducatifs et moteurs
- Coût modéré
- Découverte du patrimoine sportif Albigeois
- Orientation vers des choix durables au sein des clubs

Vers une  
pratique en club



**3 activités / an  
au choix**

3 cycles de 10 séances

**LES Kids** 2011-2010  
CM1 - CM2  
Pratiques associatives sportives

**2 activités d'initiation  
+ 1 activité optionnelle**

3 cycles de  
10 séances / an

**LES Castors 2** 2012  
CE2  
Découverte de familles d'activités physiques  
Socle 2

**3 activités  
d'initiation**

**LES Castors 1** 2013  
CE1  
Découverte de familles d'activités physiques  
Socle 1



**Activités de  
découverte**

3 cycles de  
10 séances  
/ an

**LES Pitchous** 2014  
CP  
Motricité générale à travers des jeux sportifs



**LES ACTIVITÉS SONT RÉALISÉES SUR LES SITES SPORTIFS  
DE LA VILLE D'ALBI LE MERCREDI MATIN**

ACCUEIL DE 9H À 9H30 | ACTIVITÉS DE 9H30 À 11H30  
GARDERIE DE 11H30 À 12H

L'enfant inscrit devra participer à toutes les activités proposées pendant l'année scolaire.

LES ENFANTS  
SONT SOUS LA  
RESPONSABILITÉ  
DES PARENTS AVANT  
ET APRÈS LES  
HORAIRES D'ACCUEIL  
ET DE GARDERIE



Année  
de naissance

**2014**

# LES Pitchous



**PÉRIODE 1 > 16 SEPT. > 9 DÉC. 2020**

10 SÉANCES

Groupe 1 | *Stadium - Maison des Sports*

Jeux athlétiques  
Jeux gymniques

Groupe 2 | *Gymnase Champollion  
Rue de la Poudrière*

Activités d'expression (danse / hip-hop)  
Jeux d'opposition



**PÉRIODE 2 > 16 DÉC. 2020 > 17 MARS 2021**

10 SÉANCES

Groupe 1 | *Gymnase Rochegude*

Jeux de glisse (vélo - trottinette)  
Jeux de grimpe

Groupe 2 | *Stadium - Maison des Sports*

Jeux athlétiques  
Jeux gymniques



**PÉRIODE 3 > 24 MARS > 9 JUIN 2021**

9 SÉANCES + FÊTE

Groupe 1 | *Gymnase Champollion  
Rue de la Poudrière*

Activités d'expression (danse / hip-hop)  
Jeux d'opposition

Groupe 2 | *Gymnase Rochegude*

Jeux de glisse (vélo - trottinette)  
Jeux de grimpe

La localisation des infrastructures est disponible par téléchargement de l'application **Albi dans ma poche.**





Année  
de naissance

**2013**

# LES Castors 1



**PÉRIODE 1** > 16 SEPT. > 9 DÉC. 2020

10 SÉANCES

Groupe 1 | *Stadium - Maisons des Sports*

Athlétisme : Courses - Sauts - Lancer  
Baseball - ultimate

Groupe 2 | *Ecole des Mines,  
Allée des Sciences*

Sports collectifs



**PÉRIODE 2** > 16 DÉC. 2020 > 17 MARS 2021

10 SÉANCES

Groupe 1 | *Ecole des Mines,  
Allée des Sciences*

Sports collectifs

Groupe 2 | *Stadium - Maisons des Sports*

Acrosport  
Judo - Lutte



**PÉRIODE 3** > 24 MARS > 9 JUIN 2021

9 SÉANCES + FÊTE

Groupe 1 | *Stadium - Maisons des Sports*

Acrosport  
Judo - Lutte

Groupe 2 | *Stadium - Maisons des Sports*

Athlétisme : Courses - Sauts - Lancer  
Baseball - ultimate



La localisation des infrastructures est disponible par téléchargement de l'application **Albi dans ma poche**.

**LES ACTIVITÉS SONT RÉALISÉES SUR LES SITES D'ACCUEIL DE 9H À 9H30 | ACTIVITÉS DE**  
L'enfant inscrit devra participer à toutes les

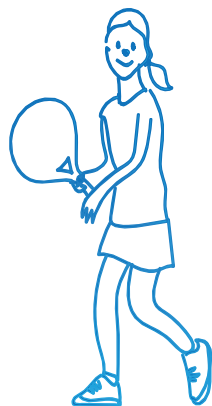

# CE2 LES Castors 2

Année de naissance

2012



**PÉRIODE 1** > 16 SEPT. > 9 DÉC. 2020

10 SÉANCES

Groupe 1 | *Boulodrome Arago*



Sports de précision :  
Boules Lyonnaises - Tir à l'arc

Groupe 2 | *Stadium - Maisons des Sports*

Activités duelles : Badminton - Tennis  
Sport d'opposition : boxe - escrime



**PÉRIODE 2** > 16 DÉC. 2020 > 17 MARS 2021

10 SÉANCES

Groupe 1 | *Stadium - Maisons des Sports*

Activités duelles : Badminton - Tennis  
Sport d'opposition : Boxe - Escrime

Groupe 2 | *Boulodrome Arago*



Sports de précision :  
Boules Lyonnaises - Tir à l'arc



**PÉRIODE 3** > 24 MARS > 9 JUIN 2021

9 SÉANCES + FÊTE

Activités au choix - Numérotez par choix de préférence

ACTIVITÉS NAUTIQUES

| *Espace nautique Atlantis*

SPORTS COLLECTIFS :  
RUGBY - VOLLEY

| *Ecole des Mines, Allée des Sciences*

ACTIVITÉS DE PLEINE NATURE  
*Activités de grimpe - VTT  
Trottinette - Course d'orientation*

| *Ecole des Mines, Allée des Sciences  
ou Base de loisirs de Cantepau*



Déplacement en bus : départ du Stadium municipal à 9h15.  
En cas de mauvais temps, des lieux de repli vous seront proposés.

SPORTIFS DE LA VILLE D'ALBI LE MERCREDI MATIN

9H30 À 11H30 GARDERIE DE 11H30 À 12H

activités proposées pendant l'année scolaire.



# LES Kids



CHOISIR 3 ACTIVITÉS  
DIFFÉRENTES SUR L'ANNÉE



**PÉRIODE 1** > 16 SEPT. > 9 DÉC. 2020

10 SÉANCES

Activités	Lieux de pratique
ATHLÉTISME	Stadium, Maison des Sports
ÉQUITATION	Centre équestre Lavazière, Chemin de Puech Petit
CIRQUE	Gymnase Rochegude
TENNIS DE TABLE	Gymnase stade Caussels
VTT / TIR À L'ARC	Base de loisirs de Cantepau
BOXE	Espace Gausserand
TRAMPOLINE	Stadium, Cosec
FOOT	Stade Caussels
TRIATHLON	Espace nautique Atlantis ou Base de loisirs de Cantepau



**PÉRIODE 2** > 16 DÉC. 2020 > 17 MARS 2021

10 SÉANCES

Activités	Lieux de pratique
MOTO	Circuit d'Albi
ÉQUITATION	Centre équestre Lavazière, Chemin de Puech Petit
BADMINTON	Gymnase Lycée Lapérouse
ESCALADE	Gymnase Lycée Lapérouse
BOWLING	Rue des taillades (Le Sequestre)
NATATION SAUVETAGE	Espace nautique Atlantis
HIP-HOP	Gymnase Champollion
HANDBALL	Gymnase Stade Caussels
TAEKWONDO	Gym form, 204 avenue Colonel Teyssier (Albi)



## LES ACTIVITÉS SONT RÉALISÉES SUR LES SITES SPORTIFS DE LA VILLE D'ALBI LE MERCREDI MATIN

ACCUEIL DE 9H À 9H30 | ACTIVITÉS DE 9H30 À 11H30  
GARDERIE DE 11H30 À 12H

L'enfant inscrit devra participer à toutes les activités proposées pendant l'année scolaire.



LES ENFANTS SONT SOUS LA RESPONSABILITÉ DES PARENTS AVANT ET APRÈS LES HORAIRES D'ACCUEIL ET DE GARDERIE

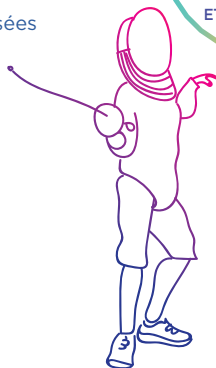

**PÉRIODE 3 > 24 MARS > 9 JUIN 2021**

**9 SÉANCES + FÊTE**

∇ Activités

Lieux de pratique

BILLARD	Salle club - 10 Bd Maréchal Lannes (Albi)
TENNIS	USSPA, Rue de la Poudrière
ÉQUITATION	Centre équestre Lavazière, Chemin de Puech Petit
BMX	Base de loisirs de Pratgraussals
KAYAK	Base nautique de Canavières
GYMNASTIQUE	Stadium, Cosec
CYCLISME	Albi Vélo Sport, 5 rue de Metz
BASKET	Gymnase Lycée Lapérouse
ESCRIME	Espace Gausserand - Salle d'escrime
SKATE	Base de loisirs de Pratgraussals

La localisation des infrastructures est disponible par téléchargement de l'application **Albi dans ma poche**.

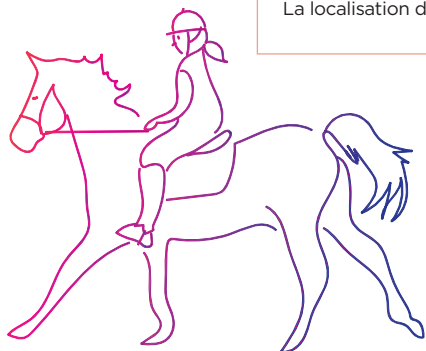

L'EMS se réserve le droit d'annuler une activité si le nombre d'inscrits n'est pas suffisant. Dans ce cas, il sera proposé à votre enfant une autre activité, dans la limite des places disponibles.

Afin de faciliter le choix de votre enfant, nous vous invitons à consulter le site de l'EMS :

[www.mairie-albi.fr/fr/ecole-municipale-des-sports](http://www.mairie-albi.fr/fr/ecole-municipale-des-sports)

Le contenu pédagogique, ainsi que différentes informations sur les clubs vous y sont proposés.

# Inscriptions 2020/2021

## ÉCOLE MUNICIPALE DES SPORTS

MAISON DES SPORTS PIERRE COSTES

283, avenue du Colonel Teyssier - 81000 ALBI

Tél. : 05 63 43 28 28

E-mail : [contact.ems.albi@gmail.com](mailto:contact.ems.albi@gmail.com)

[www.mairie-albi.fr/fr/ecole-municipale-des-sports](http://www.mairie-albi.fr/fr/ecole-municipale-des-sports)



### Pitchous + Castors 1&2



#### Option 1

- **PRÉ-INSCRIPTION**  
à partir du mercredi 15 juillet 2020 (faire demande formulaire par mail : [contact.ems.albi@gmail.com](mailto:contact.ems.albi@gmail.com)).
- **INSCRIPTION**  
à finaliser entre le lundi 24 août et le mardi 1<sup>er</sup> septembre 2020.

#### Option 2

- **INSCRIPTION**  
à partir du lundi 24 août 2020.



### Kids



- **INSCRIPTION**  
à partir du mercredi 2 septembre 2020.

**Première séance**  
**MERCREDI 16**  
**SEPTEMBRE 2020**

Rendez-vous sur les lieux de pratique pour toutes les catégories.



---

# Conditions d'inscription

POUR S'INSCRIRE,  
IL FAUT QUE L'ENFANT HABITE À ALBI  
OU QUE LES PARENTS JUSTIFIENT  
D'UNE COTISATION FONCIÈRE À ALBI

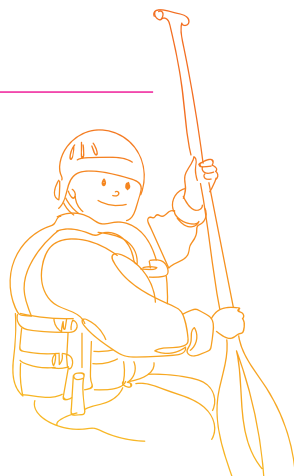

Le jour de l'inscription, vous devez fournir obligatoirement :

- La photocopie d'un justificatif de domicile (EDF, téléphone...) ou de la feuille d'impôt pour les enfants qui n'habitent pas à Albi, mais dont un des parents est contribuable albigeois.
- Un certificat médical de non-contre indication à la pratique du sport.
- La photocopie du brevet de natation 25 ou 50 m (KIDS) obligatoire pour les activités nautiques.
- Une photo d'identité au format 3,5 x 4,5 cm.

**L'inscription ne sera acquise que si le dossier est complet.**

## COTISATIONS ANNUELLES\*

PITCHOUS & CASTORS : 68€

KIDS : 98€

\* Le droit d'inscription restera ACQUIS à l'organisateur en cas de non participation.  
Paiements par chèques bancaires, espèces, chèques vacances ANCV.

**En fonction de l'évolution sanitaire, l'École Municipale des Sports se réserve le droit de modifier l'organisation de son programme et de son fonctionnement.**

# Bulletin d'inscription

## Renseignements obligatoires

▽ Remplir en majuscules

LES **Pitchous**



LES **Castors 1**



LES **Castors 2**



LES **Kids**



Nom ..... Né(e) le : .....

Prénom(s) .....

### ▶ ÉCOLE DE L'ENFANT

Établissement ..... Classe : .....

### ▶ SANTÉ DE L'ENFANT

L'enfant a-t-il une prise en charge médico-psychologique ?  OUI  NON

Si oui, de quel ordre ? .....

L'enfant suit-il un traitement médical ?  OUI  NON

Si oui, joindre une ordonnance récente et les médicaments nécessaires dans leur emballage d'origine marqué au nom de l'enfant avec la notice. Aucun médicament ne pourra être pris sans ordonnance.

Si l'enfant n'a pas les vaccins obligatoires, joindre un certificat médical de contre-indication.

Allergies / intolérances	Listes
Médicamenteuses	
Alimentaires	
Autres	

Nom de la personne à prévenir en cas d'urgence et téléphone

.....

### ▶ PARENTS OU RESPONSABLE LÉGAL DE L'ENFANT

Le responsable légal de l'enfant s'engage à fournir à la structure d'accueil toutes modifications sur l'état de santé de l'enfant.

Mme / Mr ..... Tél. domicile : .....

Adresse ..... Tél. bureau : .....

..... Tél. mobile : .....

▶ E-mail **OBLIGATOIRE** : .....

Je soussigné(e) - PRÉNOM / NOM : .....

Autorise l'enfant - PRÉNOM / NOM : .....

- Déclare avoir lu et accepté le règlement intérieur de l'Ecole Municipale des Sports\*
- Autorise les responsables à prendre toutes mesures (hospitalisation, appel d'un médecin...) en cas d'incident ou d'accident pendant le temps d'accueil.
- Autorise les organisateurs à photographier ou à filmer l'enfant dans le cadre de ses activités et de les diffuser sur les supports de communication (papier et site internet) de la structure.

**Personnes désignées par le représentant légal pour récupérer l'enfant à la fin de l'activité :**

PRÉNOM / NOM / TÉL. : .....

.....  
.....

ALBI, Le ..... Signature :

**CADRE RÉSERVÉ À L'EMS**  
**NE PAS REMPLIR S.V.P.**

**KIDS | PÉRIODE 1**

1. ....

**KIDS | PÉRIODE 2**

1. ....

**KIDS | PÉRIODE 3**

1. ....

**CADRE RÉSERVÉ À L'EMS**  
**NE PAS REMPLIR S.V.P.**

**CASTORS 2 | PÉRIODE 3**

- Activités nautiques
- Sports collectifs
- Activités de pleine nature